

Lösung 19 Neues Buchungsjahr anlegen

Neues Buchungsjahr anlegen

Was möchten Sie tun ?

Das Buchungsjahr 2013 anlegen

Die Salden aus dem Jahr 2012 übernehmen

 Hilfe

Vorträge aktualisieren ? Help&News

1 Einstellungen

2 Saldovortragskonten

3 Gegenkonten

4 Abschluss

5 Saldenvortrag

Einstellungen

Hier wählen Sie, mit welchem Belegnummernkreis die Eröffnungsbuchungen im Stapel oder Journal vorgetragen werden.

Die Eröffnungssalden werden autom. vorgetragen. Die Aktualisierung der Salden erfolgt anschließend über das Menü Extras/Vortragsaktualisierung.

Erzeugen der Eröffnungsbuchungen für das nächste Jahr

im Journal

im Buchungstapel

Im folgenden können Sie festlegen in welchem Belegnummernkreis und ab welcher Belegnummer die Saldovortragsbuchungen erzeugt werden.

Eröffnungsbuchungen

erste Belegnummer

 Hilfe

Vorträge aktualisieren

1 Einstellungen

2 **Saldovortragskonten**

3 Gegenkonten

4 Abschluss

5 Saldenvortrag

Saldovortragskonten

Hinterlegen Sie hier die Saldovortragskonten für die Vorträge.

Um die Saldenübernahme durchführen zu können, müssen Sie die entsprechenden Konten angeben. Diese Konten müssen die Kategorie 'Saldovortrag' haben.

Saldovortragskonten

für Sachkonten ▾

für Debitoren ▾

für Kreditoren ▾

Hilfe

Vorträge aktualisieren

1 Einstellungen

2 Saldovortragskonten

3 **Gegenkonten**

4 Abschluss

5 Saldenvortrag

Gegenkonten

Hinterlegen Sie die Konten, auf denen Ihr Gewinn/Verlust, die USt-Zahllast/VSt-Überhang und Ihr Kapital vorgetragen werden sollen.

Das Jahresergebnis muss auf ein Konto der Kategorie 'Kapital' vorgetragen werden!

Konto für Bilanzverlust ▾

Konto für Bilanzgewinn ▾

Eine USt-Zahllast wird als Verbindlichkeit, ein USt.-Überhang als Forderung gegenüber dem Finanzamt auf ein Konto der entsprechenden Kategorie vorgetragen.

Konto für USt.-Zahllast ▾

Konto für VSt.-Überhang ▾

Sie können Ihre Privatkonten entweder über ein Kapitalkonto oder über ein Konto der Kategorie 'Privat' vortragen.

Konto für Privatkontenvortrag ▾

Hilfe

Vorträge aktualisieren

- 1 Einstellungen
- 2 Saldovortragskonten
- 3 Gegenkonten
- 4 Abschluss**
- 5 Saldenvortrag

Abschluss

Nach Bestätigung der Angaben können die Saldenvorträge durchgeführt werden.

Bestätigen Sie bitte die Richtigkeit der von Ihnen getätigten Kontenauswahl.



Angaben	Konto	OK
Sachkonten	9000	<input checked="" type="checkbox"/>
Debitoren	9008	<input checked="" type="checkbox"/>
Kreditoren	9009	<input checked="" type="checkbox"/>
Bilanzverlust	868	<input checked="" type="checkbox"/>
Bilanzgewinn	860	<input checked="" type="checkbox"/>
USt-Zahllast	1790	<input checked="" type="checkbox"/>
VSt-Überhang	1545	<input checked="" type="checkbox"/>

Hilfe < Zurück Weiter > Abbrechen

Vorträge aktualisieren

- 1 Einstellungen
- 2 Saldovortragskonten
- 3 Gegenkonten
- 4 Abschluss
- 5 Saldenvortrag**

Saldenvortrag

Hier sehen Sie die vom Programm vorgeschlagenen Buchungen, die Sie durch Entfernen des Hakens deaktivieren können.

	Konto-Nr	Bezeichnung	Saldo alt	Saldo neu	Diff.
<input checked="" type="checkbox"/>	90	Geschäftsbauten	0,00	250.000,00	250.000,00
<input checked="" type="checkbox"/>	320	Pkw	0,00	25.500,00	25.500,00
<input checked="" type="checkbox"/>	400	Betriebsausstattung	0,00	10.500,00	10.500,00
<input checked="" type="checkbox"/>	1000	Kasse	0,00	4.052,96	4.052,96
<input checked="" type="checkbox"/>	1200	Berliner Volksbank K:	0,00	-1.040,84	-1.040,84
<input checked="" type="checkbox"/>	10001	Kinder Wunderland -	0,00	20.700,00	20.700,00
<input checked="" type="checkbox"/>	10002	Toys for Kids - Berlin	0,00	9.250,00	9.250,00
<input checked="" type="checkbox"/>	70001	Lieferlink GmbH - Mü	0,00	18.500,00	18.500,00
<input checked="" type="checkbox"/>	70002	Spielzeuggroßhande	0,00	500,00	500,00
<input checked="" type="checkbox"/>	868	Verlustvortrag	0,00	6.041,20	6.041,20

Hilfe < Zurück Salden übertragen Abbrechen

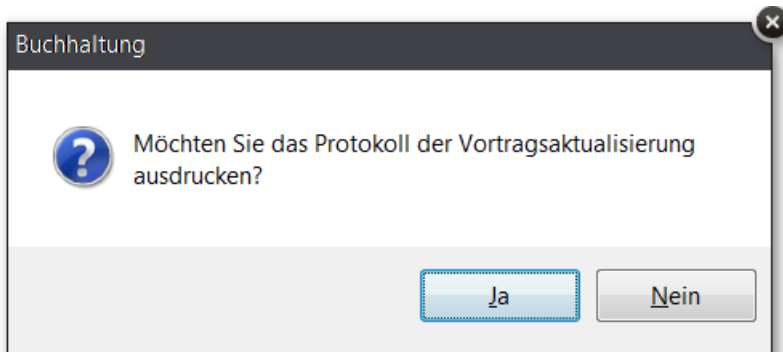

Vortragsaktualisierung, Fleißiges Bienchen, 17_10_2013, 13_12_40
Vortragsaktualisierung in der Firma: Fleißiges Bienchen
am 17.10.2013 um 13:12.40 Uhr
Buchungstext: EB-Wert, Buchungsbetrag: 250000.00 EUR, Habenkonto: 9000,
Sollkonto: 90
Buchungstext: EB-Wert, Buchungsbetrag: 25500.00 EUR, Habenkonto: 9000,
Sollkonto: 320
Buchungstext: EB-Wert, Buchungsbetrag: 10500.00 EUR, Habenkonto: 9000,
Sollkonto: 400
Buchungstext: EB-Wert, Buchungsbetrag: 4052.96 EUR, Habenkonto: 9000, Sollkonto:
1000
Buchungstext: EB-Wert, Buchungsbetrag: 1040.84 EUR, Habenkonto: 9000, Sollkonto:
1200
Buchungstext: EB-Wert, Buchungsbetrag: 20700.00 EUR, Habenkonto: 9008,
Sollkonto: 10001
Buchungstext: EB-Wert, Buchungsbetrag: 9250.00 EUR, Habenkonto: 9008, Sollkonto:
10002
Buchungstext: EB-Wert, Buchungsbetrag: 18500.00 EUR, Habenkonto: 70001,
Sollkonto: 9009
Buchungstext: EB-Wert, Buchungsbetrag: 500.00 EUR, Habenkonto: 70002, Sollkonto:
9009
Buchungstext: Bilanzverlust, Buchungsbetrag: 6041.20 EUR, Habenkonto: 9000,
Sollkonto: 868
Buchungstext: VSt.-Überhang, Buchungsbetrag: 996.68 EUR, Habenkonto: 9000,
Sollkonto: 1545
Buchungstext: Privatkontensaldo, Buchungsbetrag: 307000.00 EUR, Habenkonto: 800,
Sollkonto: 9000

